



Programa de Reúso de Tierras para Beneficios Múltiples
de la Subcuenca de Kaweah

Oportunidad de Financiamiento para el Desarrollo de Proyectos: Solicitud de Proyectos

Fecha de publicación: 14 de marzo de 2025



Resumen

Esta es una Solicitud de Proyectos para el Programa de Reúso de Tierras para Beneficios Múltiples (MLRP por sus siglas en inglés) de la Subcuenca de Kaweah y el formulario para la [Solicitud de Proyectos](#). Los proyectos presentados a través de este programa pueden enfocarse en el manejo sostenible de los suministros de agua subterránea, brindar alivio ante sequías e inundaciones, restaurar hábitats de vida silvestre, proteger la economía agrícola de la Subcuenca de Kaweah, y/o proporcionar otros beneficios directos a las comunidades desfavorecidas y los agricultores y ganaderos socialmente desfavorecidos.

Si está interesado en presentar una solicitud de proyecto y le gustaría discutir su idea de proyecto y/o necesita asistencia con la solicitud, por favor consulte [este enlace](#) o comuníquese con info@kaweahmlrp.org. Se ofrece asistencia técnica en español de forma gratuita.

Para ver este aviso en inglés, por favor visite www.kaweahmlrp.org.

Antecedentes del MLRP

El Distrito de Conservación del Agua del Kaweah Delta y los socios regionales recibieron una subvención en bloque para apoyar el reúso de tierras en la Subcuenca de Kaweah del Programa MLRP del Departamento de Conservación de California. Este programa tiene como objetivo reducir la dependencia de las aguas subterráneas al mismo tiempo que proporciona beneficios para la salud comunitaria, el bienestar económico, el suministro de agua, el hábitat, y la energía renovable.

El programa MLRP está diseñado para apoyar a las comunidades de California que están enfrentando desafíos impulsados por el uso insostenible del agua a lo largo de la historia, lo cual llevó a la Ley de Manejo Sostenible de Aguas Subterráneas (SGMA por sus siglas en inglés), que propone al 2040/2042 como objetivo para la transición hacia el uso sostenible de agua subterránea. Los expertos estiman que se necesita conservar el agua utilizada para regar entre 500,000 y 1,000,000 acres de tierras agrícolas sólo en el Valle de San Joaquín. Para lograr esto, las tierras se tendrán que dejar inactivas, se retirarán o se cambiará su uso de suelo para ayudar a equilibrar el suministro y la demanda de agua subterránea. Si no se administra, las tierras fuera de producción pueden emitir polvo y empeorar la calidad del aire, pueden dar lugar a malezas y plagas, y pueden afectar de forma negativa a economías agrícolas, comunidades rurales y diversos ecosistemas.¹ Como alternativa, el MLRP tiene como objetivo reducir estos posibles impactos negativos e invertir en soluciones que brinden beneficios tanto al medio ambiente como a las comunidades de la región.

Límite Geográfico

Los proyectos de Kaweah MLRP deben ubicarse en la Subcuenca de Kaweah para ser elegibles para recibir financiamiento. La subcuenca está compuesta por la Agencia de Sostenibilidad de Aguas Subterráneas (GSA, por sus siglas en inglés) del Greater Kaweah, la Mid-Kaweah GSA y la East Kaweah GSA. La Subcuenca de Kaweah está situada principalmente en el Condado de Tulare, incluidas las ciudades de Visalia, Tulare, Lindsay, Farmersville, Exeter, y Woodlake, así como las comunidades de Plainview, Tooleville, Lemon Cove, West Goshen, Okieville, y Waukena. También incluye una pequeña porción adyacente del Condado de Kings.

¹ Hanak, Ellen y Escrivá-Bou, Alvar y Gray, Brian y Green, Sarge y Harter, Thomas y Jezdimirovic, Jelena y Lund, Jay y Azuara, Josué y Moyle, Peter y Seavy, Nathaniel. (2019). El agua y el futuro del Valle de San Joaquín. 10.13140/RG.2.2.24360.83208.



Figura 1. Mapa de la Subcuenca de Kaweah

Disponibilidad de Financiamiento

A través de esta solicitud, el Distrito de Conservación del Agua de Kaweah Delta (KDWCD por sus siglas en inglés) **otorgará hasta \$200,000 por proyecto y un mínimo de \$50,000 por proyecto** para iniciativas de reúso de tierras en la Subcuenca de Kaweah que se presenten durante el período de solicitud, **del 14 de marzo al 31 de agosto de 2025**. Un total de \$1.5 millones está disponible para todas las solicitudes de proyectos seleccionadas.

Tenga en cuenta que esta solicitud de proyectos es **exclusivamente para Proyectos de Desarrollo**. Solo se aceptarán solicitudes para proyectos que se encuentren en fases tempranas de desarrollo y que no se implementarán antes del 31 de agosto de 2027, pero que pueden estar listos para comenzar en esa fecha a través del financiamiento del MLRP. Estos fondos se asignarán para la finalización de diseños, planes y permisos del proyecto, con el objetivo de contar con un proyecto completamente planificado y autorizado al final del período de la subvención, lo que podría permitir su financiamiento e implementación posterior mediante fuentes de financiamiento adicionales.

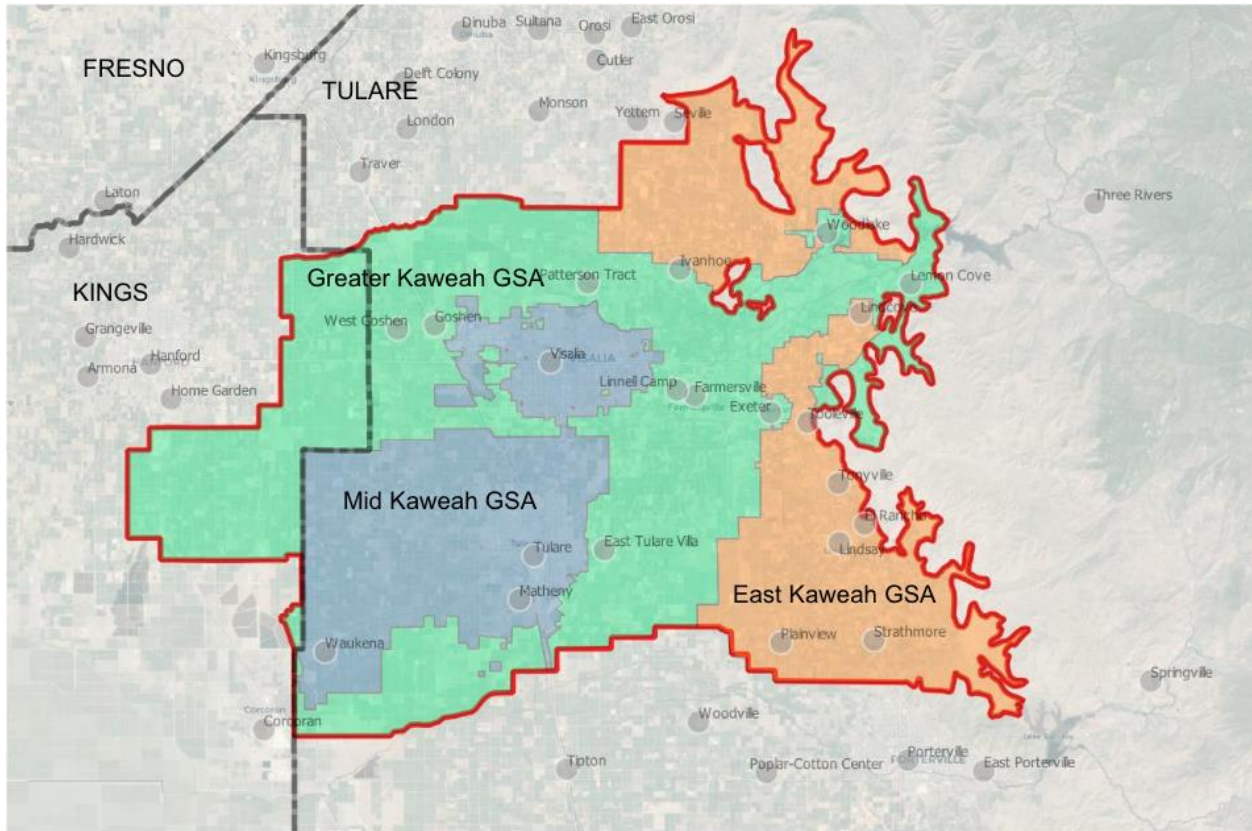
Fecha Límite para Entregar la Solicitud

Las solicitudes deben enviarse antes de las 11:59 p. m. del 31 de agosto de 2025.² Por favor, envíen las solicitudes completas a info@kawahmlrp.org. En circunstancias especiales, se podrían conceder extensiones; si su proyecto necesita una extensión para presentar la solicitud, comuníquese con info@kawahmlrp.org.

Elegibilidad del Proyecto

Los proyectos desarrollados a través del programa MLRP deben proporcionar beneficios para las aguas subterráneas mediante la conversión de tierras agrícolas de riego a usos menos intensivos en agua, y que potencialmente puedan ofrecer beneficios adicionales para el hábitat de vida silvestre, las transiciones hacia energías renovables, la salud comunitaria y/o el bienestar económico, particularmente en comunidades desfavorecidas y comunidades de trabajadores agrícolas. Los proyectos elegibles deben proporcionar un beneficio público por un periodo mínimo de diez años una vez implementados, y deben estar alineados con los Planes de Sostenibilidad de Aguas Subterráneas locales y otros esfuerzos regionales de planificación y conservación. Algunos ejemplos de estrategias y tipos de proyectos que pueden ser financiados por el programa incluyen, pero no se limitan a:

- La creación o restauración de un hábitat, como el hábitat para polinizadores, los hábitats de humedales, los hábitats de tierras altas y el hábitat ribereño, y/o restauración de llanuras aluviales.
- El desarrollo de zonas de recarga de agua subterránea con otros beneficios.
- La transición de agricultura de regadío a agricultura de secano o pastizales no irrigados.
- La transición a cultivos menos intensivos en agua, incluyendo aquellos para la producción de semillas nativas.
- La siembra de cultivos de cobertura o cobertura de conservación.
- El restablecimiento de los usos de Tribus de la tierra y la implementación de prácticas culturales de Tribus.
- La facilitación de proyectos de energía renovable que tienen un impacto general en la reducción de gases de efecto invernadero.
- La creación de parques o áreas de recreación comunitarias.
- Adquisiciones de tierras para facilitar su reuso y proteger los nuevos usos de la tierra.³
- Transferencias voluntarias de tierras a Tribus o entidades públicas calificadas para facilitar el reuso de tierras y proteger los nuevos usos de tierras.
- Otros proyectos que cumplan con los objetivos de conservación y comunitarios locales del Programa MLRP (comuníquese con info@kawahmlrp.org).

Solicitantes elegibles: Propietarios de tierras; Agencias públicas; organizaciones sin fines de lucro con estatus 501(c)3; agencias gubernamentales locales; Tribus Nativas Americanas de California reconocidas a nivel federal o Tribus en la lista de contactos mantenida por la Comisión de Patrimonio Nativo Americano; Agencias de Sostenibilidad de Aguas Subterráneas; y Administradores de Agua (conocidos como Watermasters en inglés) que estén implementando un plan aprobado de sostenibilidad de aguas

² Esta Solicitud de Proyectos puede cambiar a una convocatoria continua después de la fecha límite de solicitud si las solicitudes de proyecto no cumplen con los requisitos del programa. En caso de que se requiera una convocatoria continua, los proyectos se revisarán para financiación al final de cada mes.

³ La planificación para la adquisición de tierras y transferencias de tierras deben realizarse en conjunto con al menos una estrategia o tipo de proyecto de reuso de tierras en la tierra adquirida y deben ser a perpetuidad.

subterráneas o una alternativa aprobada a un plan de sostenibilidad de aguas subterráneas. Los solicitantes deben tener base local o demostrar asociaciones locales sólidas.

Se considerará una solicitud por solicitante para esta convocatoria de proyectos; en caso de que la convocatoria sea continua, podría evaluarse proyectos adicionales por solicitante.

Priorización de Proyectos

Las selecciones de proyectos se realizará con base en una serie de criterios ponderados.⁴ A continuación, se presenta una lista de criterios de selección de proyectos que incorporan las prioridades identificadas en el [Paquete de Aprobación de Implementación](#) de Proyectos MLRP del Departamento de Conservación de CA en <https://tinyurl.com/mlrpguidelines>.

Para ser considerados para recibir financiamiento, los proyectos deben abordar al menos una de las Categorías de Criterios Fundamentales que se enumeran a continuación. Los proyectos que abordan múltiples Categorías de Criterios Prioritarios obtendrán una puntuación más alta que los proyectos que abordan solo una. El portafolio de proyectos del MLRP de Kaweah tiene como objetivo cumplir con los objetivos del MLRP al abordar la mayor cantidad posible de Criterios Fundamentales. Puede encontrar más detalles sobre los criterios de selección de proyectos a partir de la página 10 de la [Solicitud de Proyectos](#).

Calidad y Suministro de Agua en el Kaweah (Categoría de Criterios Fundamentales) - El programa MLRP priorizará proyectos que mejoren el suministro, la calidad, y la resiliencia del agua subterránea y/o que mejoren el manejo y el almacenamiento de las llanuras aluviales.

Beneficios para Comunidades Desfavorecidas (Categoría de Criterios Fundamentales) - El programa priorizará proyectos que brinden beneficios de suministro y seguridad de agua potable para comunidades desfavorecidas, mejoren beneficios económicos y laborales, y/o brindan otros beneficios a comunidades desfavorecidas (como espacios verdes, oportunidades recreativas, mejor calidad del aire, oportunidades educativas, etc.).

Resiliencia Agrícola y Económica (Categoría de Criterios Fundamentales) - El programa priorizará proyectos que mejoren la sostenibilidad y flexibilidad de las economías agrícolas locales al reusar tierras con menor viabilidad para la agricultura, cambiar los tipos de cultivos o métodos de cultivo por métodos más sostenibles, y/o diversificar las oportunidades económicas para la región.

Beneficios Ecológicos Regionales (Categoría de Criterios Fundamentales) - El programa priorizará proyectos que mejoren los resultados ecológicos mediante una mayor conectividad del hábitat, beneficios directos para especies de interés estatales y federales, mayor resiliencia de los ecosistemas dependientes del agua subterránea y/u otros beneficios ecológicos para la Subcuenca de Kaweah.

Priorización Geográfica - El programa priorizará los proyectos que estén cerca de las comunidades desfavorecidas o su infraestructura crítica de agua, áreas ecológicas y proyectos e instalaciones de

⁴ *KDWCD se reserva el derecho de retener los fondos ofrecidos en esta solicitud si los proyectos propuestos no cumplen adecuadamente con los criterios de selección, si los proyectos no abordan completamente los requisitos del Departamento de Conservación o si el mantenimiento del proyecto representa una carga indebida para KDWCD o las GSAs.*

conservación de agua existentes o en desarrollo. Además, se dará prioridad a proyectos ubicados en áreas con hundimiento grave y/o agotamiento severo de agua.

Viabilidad y Costo-Eficiencia - Los proyectos deben indicar si están listos para ser implementados, si son costo-eficiente, si son viables, y si tienen un impacto demostrable. Los proyectos también pueden mostrar su potencial de su diseño para ser replicado.

Coordinación Regional - Los proyectos recibirán prioridad adicional al mostrar el apoyo de aliados y comunidades locales, al incorporar la participación de diversos socios locales, y/o al coordinarse con las GSAs en la subcuenca.

Coinversión y Necesidad Financiera Crítica - Los proyectos que proporcionen un costo compartido o incluyan contribuciones de contrapartida pueden recibir consideración adicional. Los proyectos que muestren una necesidad financiera crítica para la ejecución del proyecto también pueden recibir consideración adicional. También se puede otorgar consideración adicional a agricultores pequeños o desfavorecidos o a otros factores distintivos no mencionados anteriormente.

Asistencia Técnica y Apoyo al Desarrollo de Proyectos

Si está interesado en presentar una solicitud de proyecto y le gustaría discutir su idea de proyecto y/o necesita asistencia con la solicitud, por favor consulte [este enlace](#) o comuníquese con info@kawahmlrp.org.

Solicitud de Proyectos de Desarrollo - 2025

Programa de Reúso de Tierras para Beneficios Múltiples
de la Subcuenca de Kaweah

Fecha de publicación: 14 de marzo de 2025

Fecha límite para entregar la solicitud: 31 de agosto de 2025



Lista de Verificación de la Solicitud

El paquete de solicitud presentado debe incluir todos los elementos siguientes.

- Solicitud Completa
- Mapa del Sitio del Proyecto (cuando sea posible)
- Plan de Trabajo
- Presupuesto del Proyecto
- Cartas de Apoyo o Compromiso (según corresponda)

Para ver este aviso en inglés, por favor visite www.kaweahmlrp.org. Si necesita ayuda, por favor comuníquese con info@kaweahmlrp.org.

El Resumen del Proyecto

Nombre del proyecto: _____

Nombre de la organización o solicitante: _____

Tipo de organización: _____

Nombre y cargo del solicitante principal: _____

Socios del proyecto (enumere todos): _____

Teléfono: _____

Correo electrónico: _____

Dirección postal: _____

Ubicación del proyecto/Número de Parcela (APN): _____

Condado del proyecto: _____

Propietario de la tierra (si no es el solicitante principal) _____

Acceso al Sitio del Proyecto (si el solicitante no es el propietario de la tierra): _____

Fecha de inicio anticipada: _____ Fecha de finalización: _____

Resumen Ejecutivo

Por favor, proporcione un breve resumen del proyecto propuesto en el párrafo a continuación. Se dispone de espacio adicional para describir el proyecto a lo largo del documento de solicitud.

Tipo de Proyecto

Por favor, seleccione el(los) tipo(s) de proyecto(s) a continuación que mejor describa(n) la naturaleza de su proyecto. Seleccione todas las opciones que correspondan.

- La creación o restauración de un hábitat, como los hábitats polinizadores, los hábitats de humedales, los hábitats de tierras altas y los hábitats ribereños, y/o restauración de llanuras aluviales.
- El desarrollo de zonas de recarga de agua subterránea con multibeneficio.
- La transición de agricultura de regadío a agricultura de secano o pastizales no irrigados.
- La transición a cultivos menos intensivos en agua, incluyendo aquellos para la producción de semillas nativas.
- La siembra de cultivos de cobertura o cobertura de conservación.
- El restablecimiento de los usos tribales de la tierra y la implementación de prácticas culturales tribales.
- La facilitación de proyectos de energía renovable que tengan un impacto general en la reducción de gases de efecto invernadero.
- La creación de parques o áreas de recreación comunitarias.
- Adquisición de terrenos para facilitar el reuso de tierras y proteger los usos de la tierra reutilizada.
- Transferencias voluntarias de tierras a tribus o entidades públicas calificadas para facilitar el reuso de tierras y proteger los usos de tierras reutilizadas.
- Otros proyectos que cumplan con los objetivos de conservación y comunitarios locales del Programa MLRP. Por favor, comuníquese con info@kawahmlrp.org y descríbalos a continuación:

Longevidad del Proyecto

Por favor, indique el período anticipado de beneficio que proporcionará su proyecto una vez implementado (los proyectos elegibles deben brindar al menos 10 años de beneficios más allá de la implementación del proyecto para ser considerados para futuros financiamientos del MLRP). Seleccione una de las siguientes opciones:

- Este proyecto proporcionará beneficios de recursos durante _____ años después de la implementación del proyecto.
- El proyecto proporcionará beneficios de forma perpetua.

Resumen de Financiamiento

Costo total estimado del proyecto: _____

Monto solicitado de financiamiento del MLRP: _____

Contrapartida (si corresponde): _____

Descripción del Proyecto:

Por favor, describa el proyecto propuesto a continuación (máximo 3 páginas). Tenga en cuenta que este financiamiento está destinado al desarrollo de diseños, planes y permisos del proyecto, con el objetivo de contar con un proyecto completamente planificado y autorizado antes del 31 de agosto de 2027.

Información Adicional del Proyecto:

¿El propietario de la tierra renunciará a alguna asignación de agua en el ámbito del proyecto propuesto?

- Sí
- No

En caso afirmativo, por favor describa la naturaleza de la renuncia de asignación de suministro de agua a continuación:

¿La implementación de su proyecto facilitará la recarga futura en la subcuenca?

- Sí
- No

En caso afirmativo, describa el mecanismo y la infraestructura disponible o necesaria para transportar agua a la propiedad y los derechos/acuerdos de agua correspondientes, según sea necesario:

¿Está su proyecto ubicado en una propiedad que depende exclusivamente de agua subterránea?

- Sí
- No - Hay acceso a agua superficial en la propiedad.

Por favor, proporcione más detalles si es necesario:

Plan de Trabajo

Por favor, proporcione un plan de trabajo detallado organizado por Tareas. Este plan debe incluir todo el trabajo a ser completado por el solicitante y cualquier entregable asociado a esa tarea. Agregue tareas adicionales según sea necesario a continuación. Si es seleccionado, es posible que se le requiera a los solicitantes que presenten un Plan de Trabajo más detallado.

Tarea 1: [Ingrese el Nombre de la Tarea]

Descripción:

Entregable(s): [Ingrese el texto aquí]

Fecha de Finalización Anticipada: [Ingrese el texto aquí]

Tarea 2: [Ingrese el Nombre de la Tarea]

Descripción:

Entregable(s): [Ingrese el texto aquí]

Fecha de Finalización Anticipada: [Ingrese el texto aquí]

Tarea 3: [Ingrese el Nombre de la Tarea]

Descripción:

Entregable(s): [Ingrese el texto aquí]

Fecha de Finalización Anticipada: [Ingrese el texto aquí]

Presupuesto del Proyecto

Por favor, adjunte un presupuesto detallado basado en tareas con su presentación que asigna los costos del proyecto a las Tareas enumeradas en el Plan de Trabajo descrito en la sección anterior. KDWCD podrá trabajar con los solicitantes después del período de solicitud para refinar los presupuestos de los proyectos según sea necesario.

Asistencia Técnica y Apoyo al Proyecto

Se anticipa que algunos proyectos puedan necesitar asistencia técnica para avanzar en el desarrollo del proyecto. Dependiendo de la naturaleza del proyecto, la asistencia técnica puede estar disponible a través del programa MLRP y sus socios. Pueden estar disponibles recursos para apoyar los elementos del proyecto, incluyendo planificación, diseño, administración e informes. Si está interesado en presentar una solicitud de proyecto y le gustaría discutir su idea de proyecto y/o necesita asistencia con la solicitud, por favor consulte [este enlace](#) o comuníquese con info@kawahmlrp.org. Se ofrece asistencia técnica en español de forma gratuita.

¿Su proyecto requiere asistencia técnica?

- Sí
 No

Si su proyecto requerirá asistencia técnica o apoyo, por favor describa la necesidad a continuación:

Revisión Ambiental - Estado CEQA

Los proyectos estarán sujetos a la Ley de Calidad Ambiental de California (CEQA por sus siglas en inglés). Por favor, seleccione una opción a continuación que mejor refleje su proyecto y proporcione una breve descripción en el espacio proporcionado.

El proyecto propuesto:

No es un proyecto sujeto a CEQA. Especifique brevemente por qué en el espacio a continuación.

Está exento bajo CEQA. Proporcione el número de exención de CEQA y especifique cómo el proyecto cumple con los términos de la exención en el espacio a continuación.

Requiere una Declaración Negativa, una Declaración Negativa Mitigada (MND por sus siglas en inglés) o un Informe de Impacto Ambiental (EIR por sus siglas en inglés). Especifique la agencia líder de CEQA (la agencia que prepara el documento) y la fecha de finalización (anticipada) en el cuadro a continuación.

No estoy seguro si este proyecto requiere cumplimiento de CEQA. Para recibir asistencia, por favor comuníquese con info@kawahmlrp.org.

Descripción del Estado CEQA:

Los Criterios de Selección de Proyectos

La selección de proyectos se basará en criterios ponderados que se detallan a continuación, y que incorporen las prioridades identificadas en el [Paquete de Aprobación de Implementación](#) de Proyectos MLRP del Departamento de Conservación de CA en <https://tinyurl.com/mlrpguidelines>. Para cada una de las siguientes secciones, por favor seleccione todos los elementos que apliquen a su proyecto y explique cómo su proyecto cumplirá con los criterios seleccionados en una breve explicación al final de cada página. Tome en cuenta que los proyectos financiados a través de la Solicitud de Desarrollo del Kaweah MLRP deberán dar como resultado proyectos ejecutables (“listos para ser implementados”) que aborden los siguientes criterios.

Para ser considerados para recibir financiamiento, los proyectos deben abordar al menos un elemento en al menos uno de las Categorías de Criterios Fundamentales enumerados a continuación. Los proyectos que aborden múltiples Categorías de Criterios Fundamentales obtendrán una puntuación más alta que aquellos que aborden solo uno.

Categorías de Criterios Fundamentales

- Calidad y Suministro de Agua en el Kaweah (30 Puntos)
- Beneficios para Comunidades Desfavorecidas (25 Puntos)
- Resiliencia Agrícola y Económica (25 Puntos)
- Beneficios Ecológicos Regionales (25 Puntos)

Criterios Adicionales

- Priorización Geográfica (25 Puntos)
- Viabilidad y Costo-eficiencia (20 Puntos)
- Coordinación Regional (10 Puntos)
- Criterios y Consideraciones Adicionales (5 Puntos)

Calidad y Suministro de Agua en el Kaweah (30 Puntos)

El programa MLRP dará prioridad a proyectos que mejoren el suministro, la calidad, y la resiliencia del agua subterránea y/o que mejoren el manejo y el almacenamiento de las llanuras aluviales. Seleccione todas las opciones que correspondan. Los proyectos pueden recibir la máxima puntuación si abordan uno o múltiples criterios dentro de esta sección. Abordar una o más opciones dentro de esta categoría es un requisito para calificar para futuros financiamientos de implementación ofrecidos a través del MLRP de Kaweah.

Criterios considerados en el proyecto (seleccione todos los que correspondan):

Mejora en la Cantidad, Flexibilidad y Resiliencia del Suministro de Agua:

Aumento de la cantidad de agua en la Subcuenca de Kaweah, mayor flexibilidad en las opciones de uso del agua, incluidas las estrategias de uso reducido, reducción del uso de aguas subterráneas, recarga de aguas subterráneas con agua superficial o agua reciclable, todo lo cual resulta en una mejora en el suministro de aguas subterráneas en toda la subcuenca.

Beneficios para la Calidad del Agua: Proporciona mejoras en la calidad del agua que pueden ser medidas y demostradas.

Beneficios en el Manejo y Almacenamiento de Llanuras Aluviales

(incluyendo el Agua Subterránea): Ofrece estrategias de manejo y mecanismos para la administración de llanuras aluviales, incrementa la recarga de agua subterránea.

"Medición/Observación" de los Beneficios: Proporciona beneficios hídricos que pueden medirse o registrarse de manera consistente, y que pueden mantenerse durante un mínimo de 10 años más allá de la implementación del proyecto (requisito de implementación del Departamento de Conservación de CA).⁵

Describa cómo el proyecto aborda los criterios seleccionados (máximo de 1/2 página):

⁵ Si puede describir métodos de medición u observación, por favor incluya esa información en la narrativa de esta categoría.

Beneficios para Comunidades Desfavorecidas (25 Puntos)

El programa dará prioridad a proyectos que brinden beneficios de suministro y seguridad de agua potable para comunidades desfavorecidas, mejoren beneficios económicos y laborales, y/o brinden otros beneficios a comunidades desfavorecidas (como espacios verdes, oportunidades recreativas, mejor calidad del aire, oportunidades educativas, etc.). Seleccione todas las opciones que correspondan. Los proyectos pueden recibir la máxima puntuación si abordan uno o múltiples criterios dentro de esta sección. Por favor, consulte el Anexo 1 para un mapa de Comunidades Desfavorecidas en la Subcuenca de Kaweah.

Criterios considerados por el proyecto (seleccione todos los que correspondan):

Beneficios para el Suministro y Seguridad de Agua Potable, y/o Beneficios para la Calidad del Agua en Comunidades Desfavorecidas:
Mejora en el acceso a agua potable segura; mayor seguridad hídrica para comunidades desfavorecidas; mejora en la calidad del agua en sitios recreativos o de acceso público en comunidades desfavorecidas.

Beneficios Económicos y Laborales: Aumento de oportunidades económicas y laborales para los miembros de comunidades desfavorecidas, o oportunidades que benefician a las comunidades desfavorecidas al mejorar el acceso a recursos y/o servicios.

Otros Beneficios para Comunidades Desfavorecidas: Aumento de beneficios para la comunidad, tales como: aumento de espacios verdes y/o áreas recreativas, mejora de la calidad del aire, transición a prácticas agroecológicas que mejoren de la calidad del suelo, mayor seguridad alimentaria, reducción en el uso de pesticidas, reducción del riesgo de inundación y oportunidades educativas.

Uso/Beneficio para Tribus: Reestablece el uso de recursos tribales que incorpora la reducción del uso del agua o aumenta la cantidad o disponibilidad de agua, mejora el acceso para cultivar o recolectar plantas nativas utilizadas en prácticas culturales tradicionales, proporciona disponibilidad o seguridad de recursos, o brinda otro beneficio a una tribu o banda (el solicitante debe ser un miembro de una tribu o una banda, o demostrar una asociación sustancial con una tribu para seleccionar este criterio).

Describa cómo el proyecto aborda los criterios seleccionados (máximo de 1/2 página):

Resiliencia Agrícola y Económica (25 Puntos)

El programa dará prioridad a proyectos que mejoren la sostenibilidad y flexibilidad de las economías agrícolas locales al reusar tierras con menor viabilidad para la agricultura, cambiar los tipos de cultivos o métodos de cultivo por métodos más sostenibles, y/o diversificar las oportunidades económicas para la región. Seleccione todas las opciones que correspondan. Los proyectos pueden recibir la máxima puntuación si abordan uno o múltiples criterios dentro de esta sección.

Criterios considerados por el proyecto (seleccione todos los que correspondan):

Apoya la Sostenibilidad de la Agricultura Local: Apoya la sostenibilidad de la agricultura al enfocarse en las tierras menos productivas para el reúso de la tierra. Cambiar los tipos de cultivos, adoptar métodos de cultivo resilientes a la sequía, u otras prácticas que mejoran la salud del suelo.

Apoya la Flexibilidad de la Agricultura Local: Apoya la flexibilidad y/o resiliencia de la agricultura local mediante el cambio de tipos de cultivo, la adopción de métodos de cultivo resistentes a la sequía, el aumento del suministro de agua, el fortalecimiento de la seguridad alimentaria y la productividad agrícola, u otras prácticas que mejoren la salud del suelo.

Sostiene Economías Agrícolas: Minimiza la pérdida de empleos agrícolas, brinda otros beneficios económicos, como aumento de salarios, prestaciones, seguridad laboral y/o condiciones de trabajo mejoradas para los trabajadores agrícolas.

Diversifica las Oportunidades Económicas: Diversifica las oportunidades económicas al ofrecer capacitación u oportunidades de empleo en economías basadas en la tierra.

Describa cómo el proyecto aborda los criterios seleccionados (máximo de 1/2 página):

Beneficios Ecológicos Regionales (25 Puntos)

El programa dará prioridad a proyectos que mejoren los resultados ecológicos mediante una mayor conectividad del hábitat, beneficios directos para la conservación de especies de interés estatal y federal, mayor resiliencia de los ecosistemas dependientes del agua subterránea y/u otros beneficios ecológicos para la Subcuenca de Kaweah. Seleccione todas las opciones que correspondan. Los proyectos pueden recibir la máxima puntuación si abordan uno o múltiples criterios dentro de esta sección.

Criterios considerados por el proyecto (seleccione todos los que correspondan):

Conectividad del Hábitat: Aumenta la posibilidad de conectividad de sitios de hábitats que permiten a la vida silvestre moverse por el paisaje.

Especies de Interés: Restauración o conservación de hábitats adecuados para la vida silvestre, como especies en peligro de extinción/especies amenazadas a nivel federal, especies de preocupación especial u otras especies clave en el ecosistema local.

Beneficios para Ecosistemas Dependientes de Aguas Subterráneas: Beneficios ecológicos como salud del suelo, apoyo a la vegetación nativa, apoyo a la diversidad de especies y otros beneficios respaldados por una mayor disponibilidad de agua subterránea.

Reconexión de Ríos con sus Llanuras Aluviales: Brinda beneficios para la restauración de ríos y cuencas, facilita la recarga de aguas subterráneas y/o ayuda a reconectar un río con su llanura aluvial histórica, reduciendo así el riesgo de inundaciones.

Otros Beneficios Ecológicos: Otros beneficios no cuantificados anteriormente, que incluyen, entre otros: aumento de la estabilidad del suelo, desalinización del suelo, aumento o provisión de sitios de invernada/reproducción/alimentación/nectareo para especies animales nativas.

Describa cómo el proyecto aborda los criterios seleccionados (máximo de ½ página):

Priorización Geográfica (25 Puntos)

El programa dará prioridad a los proyectos que estén cerca de las comunidades desfavorecidas o su infraestructura crítica de agua, áreas ecológicas y proyectos e instalaciones de conservación de agua existentes o en desarrollo (según corresponda a los beneficios propuestos del proyecto) o aumentar la disponibilidad de agua. Además, se dará prioridad a proyectos ubicados en áreas con subsidencia (hundimiento del suelo) grave y/o declive severo de agua. Seleccione todas las opciones que correspondan. Los proyectos pueden recibir la máxima puntuación si abordan uno o múltiples criterios dentro de esta sección.

Criterios considerados por el proyecto (seleccione todos los que correspondan):

Cercanía a Comunidades Desfavorecidas: Proximidad del proyecto a comunidades desfavorecidas que se beneficiarán del proyecto y/o su infraestructura crítica de agua, como campos de pozos (Consulte el [Apéndice 1](#) o visite <https://tinyurl.com/kaweahmap>).

Cercanía a Áreas Ecológicas: Proximidad del proyecto a hábitats de alta calidad (incluyendo áreas de humedales estacionales áreas ribereñas, y charcas vernaes).

Conexión con Proyectos Existentes o Futuros e Instalaciones Relevantes: Proporciona conexión con proyectos o instalaciones existentes o futuras que ofrecen un beneficio de conexión para infraestructuras, tales como la conservación de agua, recarga (incluida la recarga en cauces), almacenamiento, canales, conducciones naturales o artificiales, mitigación de inundaciones, etc.

Alineación con Regiones Proyectadas de Sobreexplotación o Tierras de Baja Sostenibilidad/Baja Productividad: Proximidad del proyecto a regiones proyectadas de sobreexplotación de aguas subterráneas y/o ubicación del proyecto en una región que depende exclusivamente de agua subterránea.

Describa cómo el proyecto aborda los criterios seleccionados (máximo de 1/2 página):

Viabilidad y Costo-eficiencia (20 Puntos)

Los proyectos deben demostrar que la planificación y los permisos pueden completarse antes del 31 de agosto de 2027. Los proyectos deben indicar si están listos para ser implementados, si son costo-eficiente, si son viables, y si tienen un impacto demostrable. Los proyectos también pueden mostrar su potencial de su diseño para ser replicado.

Criterios considerados por el proyecto (seleccione todos los que correspondan):

Preparación del Proyecto: El proyecto puede estar completamente planificado y autorizado antes del 31 de agosto de 2027.

Costo-eficiencia: El presupuesto del proyecto cubre todos los aspectos del proyecto y demuestra un uso eficiente de los fondos.

Factibilidad de Implementación: El proyecto puede implementarse de manera factible con los recursos disponibles y dadas las limitaciones externas.

Factibilidad de Efecto: Los beneficios anticipados del proyecto pueden lograrse de manera factible basándose en la entrega exhaustiva del proyecto según lo diseñado.

Oportunidad para Replicarse: El proyecto representa un modelo replicable.

Capacidad Fiscal y Administrativa del Solicitante y los Socios: Los socios del proyecto demuestran capacidad fiscal y administrativa para completar las actividades del proyecto y supervisar el proyecto hasta su finalización.

Describa cómo el proyecto aborda los criterios seleccionados (máximo de ½ página):

Coordinación Regional (10 Puntos)

Los proyectos recibirán prioridad adicional al mostrar el apoyo de aliados y comunidades locales, al incorporar la participación de diversos socios locales, y/o al coordinarse con las GSAs en la subcuenca. Si un solicitante desea asistencia para conectarse o coordinarse con socios locales y miembros de la comunidad, comuníquese con el programa MLRP de Kaweah a través de info@kawahmlrp.org.

Criterios considerados por el proyecto (seleccione todos los que correspondan):

Apoyo de Socios y la Comunidad: El proyecto incorpora la participación de socios locales y/o regionales y/o cuenta con carta(s) de apoyo de socios locales o comunidades.

Participación Comunitaria: Las comunidades locales o regionales miembros de la comunidad respaldan el proyecto, proporcionaron la idea del proyecto, y/o co-crearon el proyecto.

Coordinación de GSA y/o Subcuenca: El proyecto representa la coordinación entre múltiples GSA, subcuencas u otras entidades regionales similares.

Describa cómo el proyecto aborda los criterios seleccionados (máximo de ½ página):

Criterios y Consideraciones Adicionales (5 Puntos)

Los proyectos que proporcionen un costo compartido en especie o incluyan contribuciones de contrapartida pueden recibir consideración adicional. Alternativamente, los proyectos que muestren una necesidad financiera crítica para la ejecución del proyecto también pueden recibir consideración adicional. También se puede otorgar consideración adicional a los agricultores pequeños o desfavorecidos y/u otros factores distintivos de proyectos no mencionados anteriormente.

Describa cualquier contribución de contrapartida, necesidades financieras críticas o beneficios proporcionados a o por agricultores pequeños y/o desfavorecidos que deban ser considerados. Además, describa cualquier beneficio adicional del proyecto que no esté reflejado en otra parte de esta solicitud (máximo de 1/2 página):

Apéndice 1

Mapa de las Comunidades Desfavorecidas de la Subcuenca de Kaweah;
<https://tinyurl.com/kaweahmap>

